



www.ritter-itp.ro

PREZENTARE

RITTER Services SRL este o companie cu capital 100 % romanesc ce sta in spatele brandului RITTER-ITP.ro si ofera serviciul de Inspectie Tehnica Periodica al autoturismului tau la cele mai inalte standarde ale sigurantei si legislatiei auto.

Asiguram succesul serviciilor prestate prin experienta vasta in domeniul auto si al Inspectiilor Tehnice Periodice a inspectorilor nostri.

Inspectorii nostri iti vor explica ce anume este in regula, dar foarte important si ce anume nu este in regula cu masina ta, astfel incat tu sa circuli impreuna cu cei dragi in siguranta si legalitate.

Avand o vasta experienta in domeniu, inspectorii nostri te vor informa rapid despre starea masinii tale, iar toate aceste lucruri vin la pachet cu un pret atractiv gandit ca tu sa fi multumit si sa ne recomanzi cu drag mai departe.

Va asteptam cu profesionalism, sfaturi, preturi atractive si bratele deschise!



RITTER I.T.P

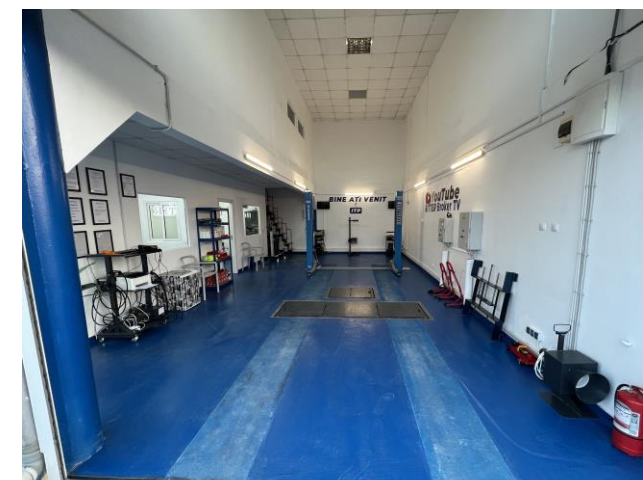
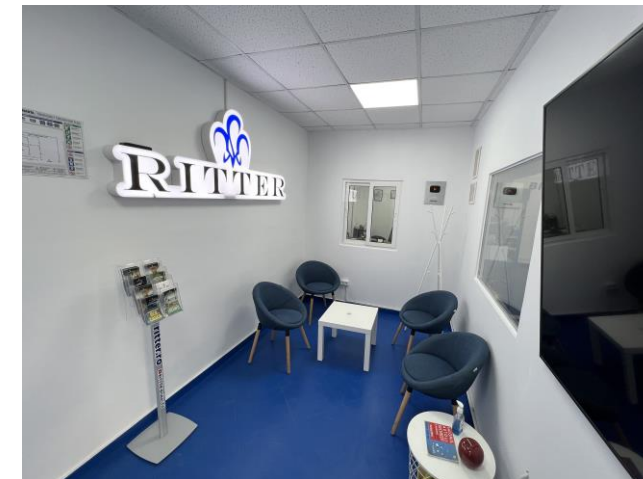

 **RITTER-ITP** .RO

CLASE DE AUTOVEHICULE AUTORIZATE RITTER I.T.P

Statia RITTER este autorizata de Registrul Auto Roman sa furnizeze servicii I.T.P pentru urmatoarele categorii de autovehicule:

- Autoturisme 4x2;
- Autoturisme 4x4;
- Autoutilitare cu masa total maxim autorizata pana in 3.5 tone si inaltimea maxima de 2.6 m;
- Autovehicule echipate cu GPL;
- Motociclete;
- Motociclete cu atas;
- Scutere;
- ATV-uri;
- Masini propulsate pentru lucrari (categoria MAL).



ETAPELE INSPECTIEI TEHNICE PERIODICE

La Inspectia Tenica Periodica se efectueaza operatiunile cuprinse in planul de operatiuni, al carui model este prevazut, in functie de categoria vehiculului rutier.

Ordinea de executare a operatiunilor precizate va fi stabilita in functie de fluxul de efectuare a Inspectiei Tehnice Periodice propriu, cu exceptia identificarii, care va fi prima operatiune efectuata:

- Identificare autovehicul (verificare seriilor de caroserie si motor);
- Verificare aspect general (fara urme de accident, echiparea sa fie conform cu CIV, etc);
- Verificare frane - starea mecanica si eficacitatea franelor;
- Verificare noxe - stabilirea compozitiei chimice a gazelor si a nivelului de zgomot;
- Verificarea starii si functionarea farurilor si a echipamentelor electrice ale vehiculului;
- Verificare jocuri, sistem de directie, suspensie si rulare;
- Fotografierea finala a autoturismului, a motocicletei (dupa caz);
- Introducerea datelor in calculator, completarea c.i. in anexa, eliberarea documentelor.



ETAPELE INSPECTIEI TEHNICE PERIODICE

NU se va demonta nimic si NU se aduce vreo modificare asupra vehiculului pe parcursul efectuării Inspectiei Tehnice Periodice.

Inspectia Tehnica Periodica se efectueaza online pe serverul R.A.R si dureaza aproximativ 20 de minute.

Registrul Auto Roman isi rezerva dreptul, conform legislatiei, de a retine in mod aleatoriu autovehicule in statia I.T.P, pentru reverificare, de maxim 45 de minute din momentul finalizarii Inspectiei Tehnice Periodice pe serverul R.A.R.



LA CAT TIMP SE EFECTUEAZA INSPECTIA TEHNICA PERIODICA?

Periodicitatea efectuării Inspectiei Tehnice Periodice în funcție de categoria vehiculelor supuse Inspectiei Tehnice Periodice este următoarea:

- Autovehicule destinate transportului de persoane care au, în afara locului conducătorului, mai mult de 8 locuri pe scaune – la 6 luni;
- Autovehicule destinate transportului de persoane care au, în afara locului conducătorului, cel mult 8 locuri pe scaune cu vechime până în 12 ani – la 2 ani;
- Autovehicule destinate transportului de persoane care au, în afara locului conducătorului, cel mult 8 locuri pe scaune și cu vechime de 12 ani și peste – la 1 an;
- Autovehicule utilizate pentru transportul de persoane în regim de taxi, în regim de închiriere și pentru transport alternativ (ex: Uber, Bolt, BlackCab etc) – la 6 luni;
- Autovehicule speciale ambulanta și pentru învățarea conducerii auto – la 1 an;
- Autovehicule destinate transportului de marfuri, având o masă totală maximă autorizată mai mică de 3.500 kg – la 1 an;
- Autovehicule destinate transportului de marfuri, având o masă totală maximă autorizată mai mare de 3.500 kg – la 1 an;
- Motociclete, mopede, autovehicule cu 3 roți și cvadricicluri – la 2 ani;
- Tractoare având o masă totală maximă autorizată mai mare de 3.500 kg – la 1 an;
- Tractoare având o masă totală maximă autorizată care nu depășește 3.500 kg – la 2 ani.

ACTE NECESARE INSPECTIEI TEHNICE PERIODICE

Actele necesare pentru efectuarea I.T.P sunt:

- Cartea de identitate a vehiculului (CIV) in original sau in copie (conform cu originalul) in cazul in care proprietarul este o societate de leasing;
- Certificatul de inmatriculare al autovehiculului, in original (talon);
- Contractul RCA* (Asigurarea Obligatorie De Raspundere Civila Auto);
- Actul de identitate al persoanei care prezinta vehiculul.

*Daca nu ai RCA, nu iti face griji, in incinta statiei noastre I.T.P poti incheia asigurari auto (RCA / CASCO) 😊!



ALTE SERVICII OFERITE

In incinta statiei I.T.P va oferim si alte servicii:

- testarea franelor;
- testarea noxelor;
- serviciul de verificari ale masinilor;
- servicii de diagnoza computerizata;
- serviciul de verificare si reglare faruri;
- serviciul de inlocuirea becurilor auto;
- consultanta privind deschiderea unei statii I.T.P (pentru clasa I si clasa II);
- statie de incarcare a masinilor electrice cu putere de 22kw/h.





CONTACT

Telefon / WhatsApp: 0773.777.222

E-mail: itp@ritter-itp.ro

Web: www.ritter-itp.ro

**Adresa Statie I.T.P: Bd. Timisoara, nr. 103-111, sector 6
(In incinta Bucuresti Construct)**

**Program de lucru:
L-V: 8:00-20:00, S: 8:00-14:00, D: inchis**

SC RITTER SERVICES SRL

CUI: RO32259772

NORC: J40/11581/18.09.2013

Capital social: 101.000 Lei

Statie I.T.P autorizata de Registrul Auto Roman

Autorizatie Tehnica Nr. 4531 / 25.04.2023

Cod Statie B0798



Drumuri Bune In Siguranta!

www.ritter-itp.ro